Stille Nacht

Franz Gruber/ Joseph Mohr

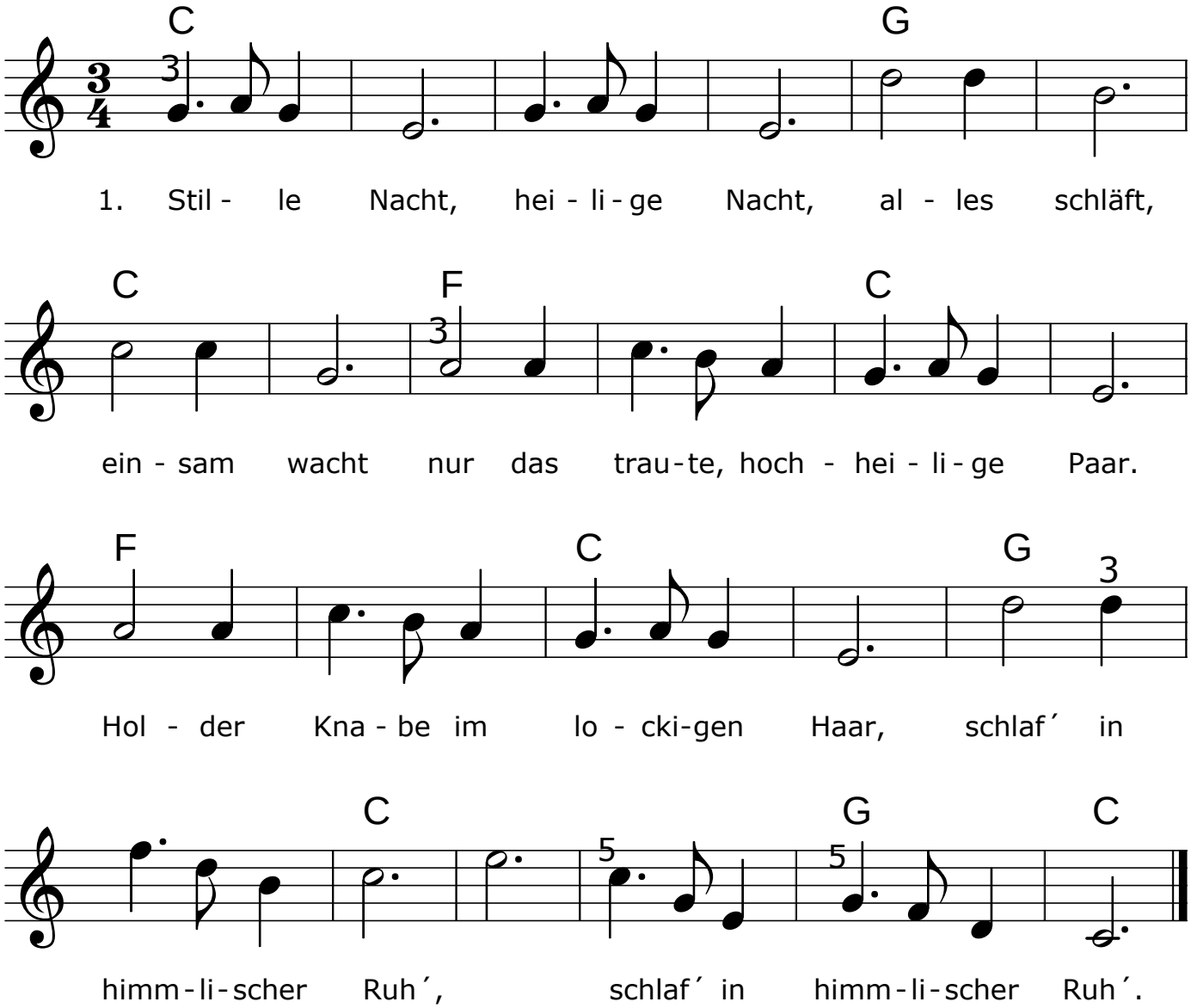

2. Stille Nacht, heilige Nacht !
Hirten erst kundgemacht, durch der Engel
Halleluja tönt es laut von fern und nah:
Christ, der Retter, ist da,
Christ, der Retter ist da !

3. Stille Nacht, heilige Nacht !
Gottes Sohn, o wie lacht
Lieb´ aus deinem göttlichen Mund.
Da uns schlägt die rettende Stund´,
Christ, in deiner Geburt,
Christ in deiner Geburt.